

Check-up per la prevenzione del Glaucoma

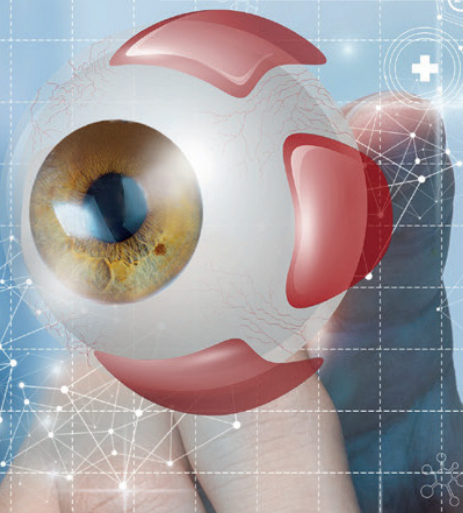

Il **Glaucoma Primario ad Angolo Aperto** è una delle principali cause di cecità irreversibile nel mondo. I sintomi si manifestano solo in fase avanzata di compromissione del campo visivo e per questa ragione è definito il “ladro silenzioso della vista”. Si tratta di una neuro-otticopatia multifattoriale e progressiva, caratterizzata da:

- Presenza di uno o più fattori di rischio, di cui il principale e maggiormente rappresentato è l'**aumento della pressione intraoculare**
- Alterazione del **campo visivo** oculare
- Alterazione morfologica della **papilla ottica** (è l'origine del nervo ottico, visibile esplorando il fondo oculare) e dello strato delle fibre nervose retiniche.

Nel Glaucoma Primario ad Angolo Chiuso la chiusura dell'angolo iridocorneale crea un ostacolo al deflusso dell'umor acqueo. Questo è prevenibile diagnosticando un angolo ristretto, a rischio chiusura.

CDC|Gruppo Affidea propone un **Check-Up per la Prevenzione del Glaucoma**, pensando in particolare a chi ha una familiarità per questa patologia.

Il Check-up per la Prevenzione del Glaucoma comprende:

- **Campo Visivo Computerizzato**
- **Pachimetria**
- **Visita Oculistica**

PREZZO PER
IL MESE DI MARZO

170€

Cod.CDC232



**Prenotazioni
On-line**



**Call Me Back
On-line**



**Direct Call
On-Line**



**Prenotazioni
Telefoniche**



App CDC



**Dossier Sanitario
On-Line**

CUP SSN
da tel fisso

Numero Verde
800-237380

CUP SSN
da tel cellulare

011-5513444

CENTRI ACCREDITATI SSN

Torino Centro	Via Cernaia 20
Torino Centro	Via Antonio Fabro 12/b
Torino Centro	Via Raimondo Montecuccoli 5/f
Torino Lingotto	Corso Benedetto Croce 29
Torino Mirafiori	Via San Remo 3/bis
Torino Mirafiori	Via Don Grazioli 11/a
Torino Rebaudengo	Via Arborio 10
Torino San Donato	Via Livorno 38/d
Torino San Paolo	Via Pollenzo 5/b
Torino Valdocco	Corso Regina Margherita 136
Torino Vallette Lucento	Corso Toscana 139/1
Moncalieri	Via Martiri della Libertà 9
Rivoli	Corso Francia 10
Settimo Torinese	Via Cavour 38
Venaria Reale	Via IV Novembre 16
Volpiano	Vicolo San Francesco 1
Asti	Corso Galileo Ferraris 8/a
Alessandria	Corso Cento Cannoni 8
Cuneo	Piazza Duccio Galimberti 4
Novara	Via Giovanni Gnifetti 22
Vercelli	Piazza Solferino 2

CUP Privati
da tel fisso e cellulare

Numero Verde
800-055302

CENTRI POLISPECIALISTICI PRIVATI

♥ Torino Centro	Corso Galileo Ferraris 36
Torino Valdocco	Corso Regina Margherita 136
Moncalieri	Via Martiri della Libertà 11
Rivoli	Corso Francia 10
Settimo Torinese	Via Cavour 38 a
Alessandria	Corso Cento Cannoni 8
Casale Monferrato	Viale Ottavio Marchino 28/d
♥ Asti	Via Ferdinando Gabotto 4
♥ Biella	Via Antonio Bertodano 11
♥ Cuneo	Piazza Duccio Galimberti 4
♥ Novara	Via Guglielmo Marconi 15/e
♥ Verbania	Via Sergio Bocci 11
♥ Vercelli	Piazza Solferino 2

♥ Sedi con CENTRO PEDIATRICO

Check-up per la prevenzione del Glaucoma

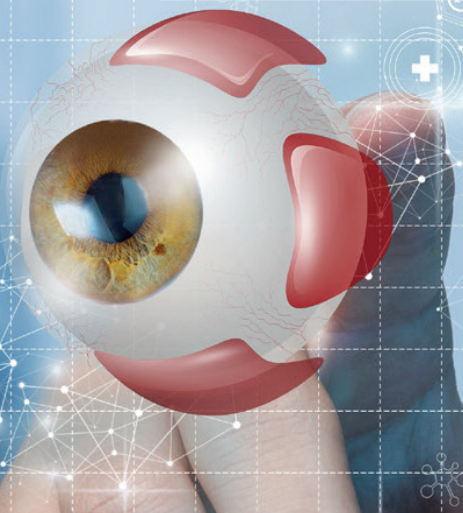

Il **Glaucoma Primario ad Angolo Aperto** è una delle principali cause di cecità irreversibile nel mondo. I sintomi si manifestano solo in fase avanzata di compromissione del campo visivo e per questa ragione è definito il “ladro silenzioso della vista”. Si tratta di una neuro-otticopatia multifattoriale e progressiva, caratterizzata da:

- Presenza di uno o più fattori di rischio, di cui il principale e maggiormente rappresentato è l'**aumento della pressione intraoculare**
- Alterazione del **campo visivo** oculare
- Alterazione morfologica della **papilla ottica** (è l'origine del nervo ottico, visibile esplorando il fondo oculare) e dello strato delle fibre nervose retiniche.

Nel Glaucoma Primario ad Angolo Chiuso la chiusura dell'angolo iridocorneale crea un ostacolo al deflusso dell'umor acqueo. Questo è prevenibile diagnosticando un angolo ristretto, a rischio chiusura.

CDC|Gruppo Affidea propone un **Check-Up per la Prevenzione del Glaucoma**, pensando in particolare a chi ha una familiarità per questa patologia.

Il Check-up per la Prevenzione del Glaucoma comprende:

- **Campo Visivo Computerizzato**
- **Pachimetria**
- **Visita Oculistica**

PREZZO PER
IL MESE DI MARZO

170€

Cod.CDC232



**Prenotazioni
On-line**



**Call Me Back
On-line**



**Direct Call
On-Line**



**Prenotazioni
Telefoniche**



App CDC



**Dossier Sanitario
On-Line**

CUP SSN
da tel fisso

Numero Verde
800-237380

CUP SSN
da tel cellulare

011-5513444

CENTRI ACCREDITATI SSN

Torino Centro	Via Cernaia 20
Torino Centro	Via Antonio Fabro 12/b
Torino Centro	Via Raimondo Montecuccoli 5/f
Torino Lingotto	Corso Benedetto Croce 29
Torino Mirafiori	Via San Remo 3/bis
Torino Mirafiori	Via Don Grazioli 11/a
Torino Rebaudengo	Via Arborio 10
Torino San Donato	Via Livorno 38/d
Torino San Paolo	Via Pollenzo 5/b
Torino Valdocco	Corso Regina Margherita 136
Torino Vallette Lucento	Corso Toscana 139/1
Moncalieri	Via Martiri della Libertà 9
Rivoli	Corso Francia 10
Settimo Torinese	Via Cavour 38
Venaria Reale	Via IV Novembre 16
Volpiano	Vicolo San Francesco 1
Asti	Corso Galileo Ferraris 8/a
Alessandria	Corso Cento Cannoni 8
Cuneo	Piazza Duccio Galimberti 4
Novara	Via Giovanni Gnifetti 22
Vercelli	Piazza Solferino 2

CUP Privati
da tel fisso e cellulare

Numero Verde
800-055302

CENTRI POLISPECIALISTICI PRIVATI

♥ Torino Centro	Corso Galileo Ferraris 36
Torino Valdocco	Corso Regina Margherita 136
Moncalieri	Via Martiri della Libertà 11
Rivoli	Corso Francia 10
Settimo Torinese	Via Cavour 38 a
Alessandria	Corso Cento Cannoni 8
Casale Monferrato	Viale Ottavio Marchino 28/d
♥ Asti	Via Ferdinando Gabotto 4
♥ Biella	Via Antonio Bertodano 11
♥ Cuneo	Piazza Duccio Galimberti 4
♥ Novara	Via Guglielmo Marconi 15/e
♥ Verbania	Via Sergio Bocci 11
♥ Vercelli	Piazza Solferino 2

♥ Sedi con CENTRO PEDIATRICO