

Tema lunii pentru laborator **Bolile cardiovasculare**

# Bolile cardiovasculare

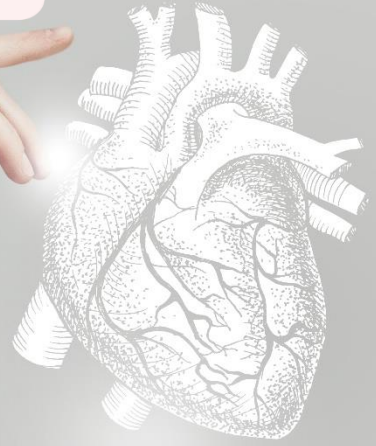

Bolile cardiovasculare vă pot afecta grav sănătatea, dar pot fi prevenite. Pentru a menține sănătatea inimii, evitați obiceiurile nesănătoase, precum fumatul, și adoptați un stil de viață sănătos, cu o dietă adecvată și activități fizice moderate. În primul rând, asigurați-vă că inima dumneavoastră este sănătoasă, verificând tensiunea arterială și efectuând periodic EKG-uri și analize de sânge.

**Verificați-vă inima cu check-up-ul CDC|Gruppo Affidea**  
Cu programare, fără recomandare de la doctor.

- **Hemoleucogramă**
- **Glicemie**
- **Creatinină**
- **Colesterol total**
- **Colesterol HDL**
- **Trigliceride**
- **Sodiu**
- **Potasiu**
- **EKG**
- **Tensiune arterială**

LUNA APRILIE



Cod CDC135

*În cazul unor valori modificate, adresați-vă medicului dvs. de familie.*

Director tehnic laborator Dr. Rosanna Valinotto, Biolog specializat în patologie generală