

# Il Colesterolo

I **lipidi** sono grassi costituenti delle cellule e fonti di energia.

Il **colesterolo** e i **trigliceridi** sono due **importanti lipidi**, che è bene **tenere costantemente sotto controllo**.

Se presente in quantità eccessiva, il colesterolo si deposita sulle pareti delle arterie, formando placche che ostacolano il flusso sanguigno con rischi a carico del sistema cardiovascolare (il colesterolo buono HDL rimuove l'eccesso di colesterolo, il colesterolo cattivo LDL deposita il colesterolo sulle pareti dei vasi). Anche un'elevata concentrazione di trigliceridi è associata allo sviluppo di patologie cardiovascolari.

Sottoporsi ad un esame del sangue è l'unico modo per rilevare tale anomalia, dal momento che elevati livelli di lipidi nel sangue non provocano sintomi.

**Controlla il tuo Colesterolo con il Check-up CDC | Gruppo Affidea**  
Senza richiesta medica

- **COLESTEROLO TOTALE**
- **COLESTEROLO HDL**
- **COLESTEROLO LDL**
- **TRIGLICERIDI**

In caso di valori alterati consulta il tuo medico di famiglia

MESE DI NOVEMBRE

**14€**

Cod. CDC117

*Direttore Tecnico di Laboratorio: Dott.ssa Rosanna Valinotto, Biologa spec. Patologia Generale*

<b>Torino Centro</b>	Via Cernaia 20
<b>Torino Centro</b>	Via Antonio Fabro 12/b
<b>Torino Centro</b>	Via Raimondo Montecuccoli 5/f
<b>Torino Lingotto</b>	Corso Benedetto Croce 29
<b>Torino Mirafiori</b>	Via San Remo 3/bis
<b>Torino Mirafiori</b>	Via Don Grazioli 11/a
<b>Torino Rebaudengo</b>	Via Arborio 10
<b>Torino San Donato</b>	Via Livorno 38/d
<b>Torino San Paolo</b>	Via Pollenzo 5/b
<b>Torino Valdocco</b>	Corso Regina Margherita 136
<b>Torino Vallette Lucento</b>	Corso Toscana 139/1
<b>Moncalieri</b>	Via Martiri della Libertà 9
<b>Rivoli</b>	Corso Francia 10
<b>Settimo Torinese</b>	Via Cavour 38
<b>Venaria</b>	Reale Via IV Novembre 16
<b>Volpiano</b>	Vicolo San Francesco 1
<b>Asti</b>	Corso Galileo Ferraris 4/a
<b>Cuneo</b>	Piazza Duccio Galimberti 4
<b>Novara</b>	Via Giovanni Gnifetti 22
<b>Vercelli</b>	Piazza Solferino 2

**CENTRI POLISPECIALISTICI PRIVATI CUP Privati** da fisso e cellulare **011-5513402**

♥ <b>Torino Centro</b>	Corso Galileo Ferraris 36
<b>Torino Valdocco</b>	Corso Regina Margherita 136
<b>Moncalieri</b>	Via Martiri della Libertà 11
<b>Rivoli</b>	Corso Francia 10
<b>Settimo Torinese</b>	Via Cavour 38 a
<b>Alessandria</b>	Corso Cento Cannoni 8
<b>Casale Monferrato</b>	Viale Ottavio Marchino 28/d
♥ <b>Asti</b>	Via Ferdinando Gabotto 4
♥ <b>Biella</b>	Via Antonio Bertodano 11
<b>Biella</b>	Via Pietro Volpi, 2
♥ <b>Cuneo</b>	Piazza Duccio Galimberti 4
♥ <b>Novara</b>	Via Guglielmo Marconi 15/e
♥ <b>Verbania</b>	Via Sergio Bocci 11
♥ <b>Vercelli</b>	Piazza Solferino 2

♥ Sedi con CENTRO PEDIATRICO

**Prenotazioni  
On-line****Call Me Back  
On-line****Direct Call  
On-line****Prenotazione  
telefonica****App CDC  
Gruppo Affidea****Dossier Sanitario  
On-line**

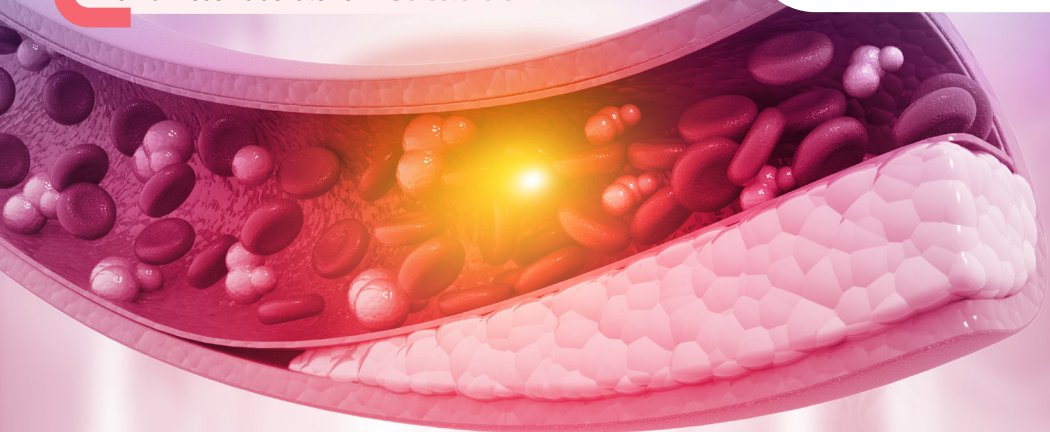

# Il Colesterolo

I **lipidi** sono grassi costituenti delle cellule e fonti di energia.

Il **colesterolo** e i **trigliceridi** sono due **importanti lipidi**, che è bene **tenere costantemente sotto controllo**.

Se presente in quantità eccessiva, il colesterolo si deposita sulle pareti delle arterie, formando placche che ostacolano il flusso sanguigno con rischi a carico del sistema cardiovascolare (il colesterolo buono HDL rimuove l'eccesso di colesterolo, il colesterolo cattivo LDL deposita il colesterolo sulle pareti dei vasi). Anche un'elevata concentrazione di trigliceridi è associata allo sviluppo di patologie cardiovascolari.

Sottoporsi ad un esame del sangue è l'unico modo per rilevare tale anomalia, dal momento che elevati livelli di lipidi nel sangue non provocano sintomi.

**Controlla il tuo Colesterolo con il Check-up CDC | Gruppo Affidea**  
Senza richiesta medica

- **COLESTEROLO TOTALE**
- **COLESTEROLO HDL**
- **COLESTEROLO LDL**
- **TRIGLICERIDI**

In caso di valori alterati consulta il tuo medico di famiglia

MESE DI NOVEMBRE

**14€**

Cod. CDC117

*Direttore Tecnico di Laboratorio: Dott.ssa Rosanna Valinotto, Biologa spec. Patologia Generale*

<b>Torino Centro</b>	Via Cernaia 20
<b>Torino Centro</b>	Via Antonio Fabro 12/b
<b>Torino Centro</b>	Via Raimondo Montecuccoli 5/f
<b>Torino Lingotto</b>	Corso Benedetto Croce 29
<b>Torino Mirafiori</b>	Via San Remo 3/bis
<b>Torino Mirafiori</b>	Via Don Grazioli 11/a
<b>Torino Rebaudengo</b>	Via Arborio 10
<b>Torino San Donato</b>	Via Livorno 38/d
<b>Torino San Paolo</b>	Via Pollenzo 5/b
<b>Torino Valdocco</b>	Corso Regina Margherita 136
<b>Torino Vallette Lucento</b>	Corso Toscana 139/1
<b>Moncalieri</b>	Via Martiri della Libertà 9
<b>Rivoli</b>	Corso Francia 10
<b>Settimo Torinese</b>	Via Cavour 38
<b>Venaria</b>	Reale Via IV Novembre 16
<b>Volpiano</b>	Vicolo San Francesco 1
<b>Asti</b>	Corso Galileo Ferraris 4/a
<b>Cuneo</b>	Piazza Duccio Galimberti 4
<b>Novara</b>	Via Giovanni Gnifetti 22
<b>Vercelli</b>	Piazza Solferino 2

**CENTRI POLISPECIALISTICI PRIVATI CUP Privati** da fisso e cellulare **011-5513402**

♥ <b>Torino Centro</b>	Corso Galileo Ferraris 36
<b>Torino Valdocco</b>	Corso Regina Margherita 136
<b>Moncalieri</b>	Via Martiri della Libertà 11
<b>Rivoli</b>	Corso Francia 10
<b>Settimo Torinese</b>	Via Cavour 38 a
<b>Alessandria</b>	Corso Cento Cannoni 8
<b>Casale Monferrato</b>	Viale Ottavio Marchino 28/d
♥ <b>Asti</b>	Via Ferdinando Gabotto 4
♥ <b>Biella</b>	Via Antonio Bertodano 11
<b>Biella</b>	Via Pietro Volpi, 2
♥ <b>Cuneo</b>	Piazza Duccio Galimberti 4
♥ <b>Novara</b>	Via Guglielmo Marconi 15/e
♥ <b>Verbania</b>	Via Sergio Bocci 11
♥ <b>Vercelli</b>	Piazza Solferino 2

♥ Sedi con CENTRO PEDIATRICO

**Prenotazioni  
On-line****Call Me Back  
On-line****Direct Call  
On-line****Prenotazione  
telefonica****App CDC  
Gruppo Affidea****Dossier Sanitario  
On-line**